

당신의 꿈은 반드시 이루어집니다

2021학년도 코로나19 위기가구 특별근로장학금 학생 신청 매뉴얼

[학생 신청기간]

2021. 4. 26.(월) 9시 ~ 2021. 4. 30.(금) 18시

* 기한내 미신청 시, 추가접수 불가



코로나19 위기가구 특별근로장학금

특별근로장학금 사업목적

코로나19로 학부모의 실직·폐업 등
경제적으로 어려움에 처한 대학생의
안정적인 학업여건 조성 및 취업역량 제고

특별근로장학금 지원방식

대학생에게 근로의 기회를 제공하고
이에 따른 근로장학금을 지급

※ 근로 형태에 따라 교내근로: 시간당 9,000원 / 교외근로: 시간당 11,150원

코로나19 위기가구 특별근로장학금(이하 '특별근로장학금') 지원 추진 절차

* 국세청 및 고용노동부 등 정보연계 통해 신청학생 학부모의 실직·폐업 여부 확인



코로나19 위기가구 특별근로장학금 **선발** 프로세스

학생



특별근로장학금 신청

신청기간: '21. 4. 26. 9:00 ~ 4. 30.(금) 18:00

- 매뉴얼에 따라 한국장학재단 홈페이지에서 **코로나19 위기가구 특별근로장학금**을 신청
 - 2021학년도 1학기 1,2차 통합신청기간에 국가근로장학금을 신청한 이력이 있는 학생은 신청대상이 아님(자동연계됨)
 - 특별근로장학금 운영대학 재학생*만 신청가능 (재학중인 대학생만 신청 가능)

- * 홈페이지 공지사항에서 특별근로장학금 운영대학 확인
- * 신청경로: 한국장학재단(<https://www.kosaf.go.kr>) > 장학금 > 국가근로장학금 > 신청하기

대학



장학생 자격 확인

- 소속대학에서는 특별근로장학금을 신청한 대상의 실제 장학금 지급 여부 등을 확인 (재단 업무처리기준 및 대학 자체운영기준에 따름)

장학생 선발 및 매칭

- 대학별로 장학생의 희망근로지를 조사하여 학생을 선발하고 근로지에 매칭함
 - 대학별로 자체 매칭함으로 대학 공지사항 및 게시판 등을 참고

※ 재단 홈페이지에서 희망근로지 신청을 하지 않음

학생



근로장학생 선발

- 소속대학에서 선발 후, 근로장학생에 대해 개별 결과 통보 진행
 - 1차 결과발표: ~ 4월 30일
 - 2차 결과발표: ~ 5월 31일
- ※ 발표기간 이후, 추가매칭이 이루어 질 수 있음
- ※ **대학에서 선발 결과 공개(재단에서 안내하지 않음)**

국가근로 진행

- 근로장학생은 매일 출퇴근 전후, **모바일 앱에서 출근부를 작성해야 함**
 - 출근부를 작성하지 않으면 장학금 지급 불가
 - 출퇴근 시간 이후, 장학생 본인 출근부 입력 불가

* 자세한 시스템 사용법은

장학재단 홈페이지의 장학생 가이드북을 참고해주시기 바랍니다.

코로나19 위기가구 특별근로장학금 신청하기

시스템 화면(예시)

* 장학금 신청은 홈페이지에서만 가능합니다

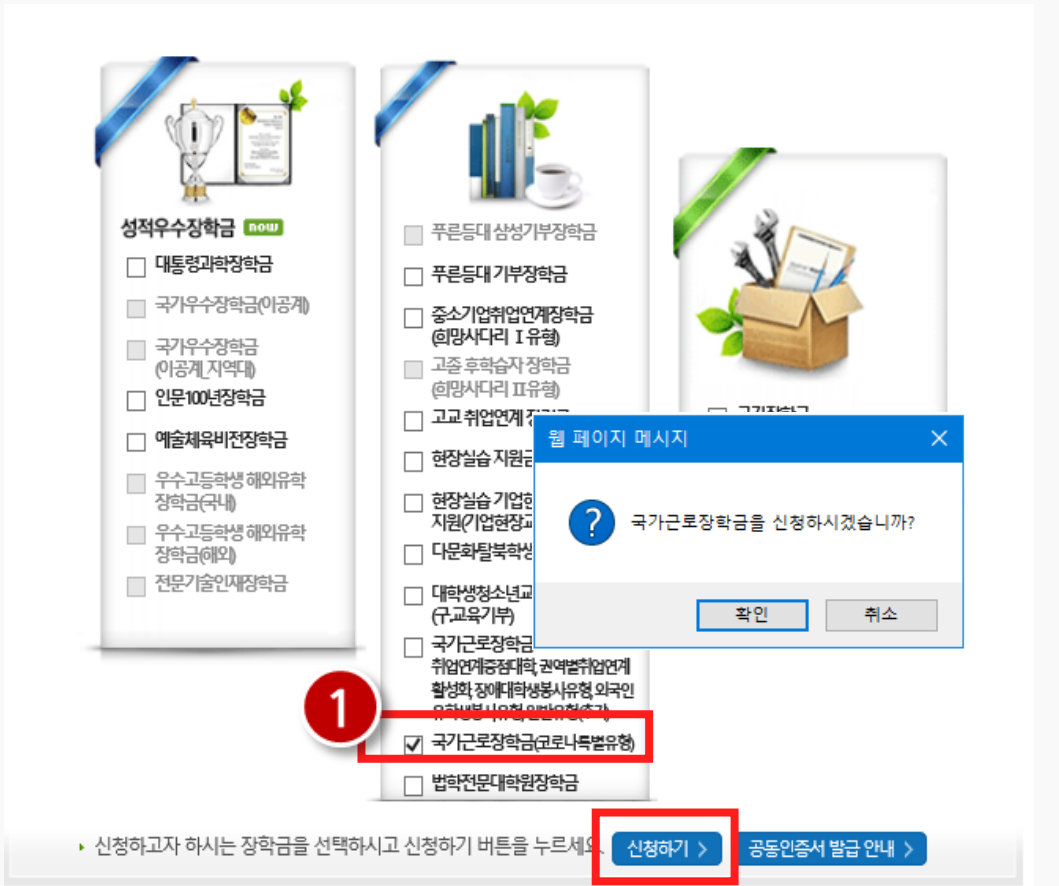

① 한국장학재단 홈페이지(<https://www.kosaf.go.kr>)에 접속 후, 장학금 신청 화면으로 이동

* 경로: 홈페이지 > 장학금 > 국가근로 장학금 > 신청하기

② [신청서 작성]에서 국가근로장학금(코로나특별유형) 선택(1) 후,

신청하기 > 버튼 클릭

※ 다른 국가근로장학금 유형을 신청하지 않도록 주의하세요.

※ 2021년 1학기에 국가근로장학금을 이미 신청한 경우, 해당 장학금을 선택할 수 없습니다(비활성화됨) 기존 신청자는 추가로 신청하실 필요가 없으며, 소속대학 일정에 맞춰 희망근로지 신청 및 배정 등을 진행하시면 됩니다.

코로나19 위기가구 특별근로장학금 신청하기

시스템 화면(예시)

신청서 작성



2

| | |
|------------------|--------|
| 이름 | 주민등록번호 |
| 신청상품 | 신청일자 |
| 국가근로장학금(코로나특별유형) | |

3

개인정보제공 및 약관동의

개인(신용)정보의 수집제공활용 및 조회에 동의 하시겠습니까? 예 내용에 동의합니다. 아니오

신청인 동의서 안내를 충분히 읽고 이해하셨습니까? 예 내용에 동의합니다. 아니오

국가근로장학금 신청동의

코로나 위기가구 특별근로장학금 관련 안내를 충분히 읽고 이해하셨습니까? 예 내용에 동의합니다. 아니오

③ 신청자 본인의 이름, 주민등록번호, 신청상품이 일치하는 지 확인(2) 후, 신청인 정보 제공 및 약관동의, 신청동의 확인(3) 및 해당 내용 동의 진행[예 내용에 동의합니다.]

④ 약관 동의 후, 오른쪽 하단의 버튼 클릭
※ 공동인증서 동의 진행 필수입니다.

코로나19 위기가구 특별근로장학금 신청하기

시스템 화면(예시)

신청서 작성

STEP 01 약관동의 **STEP 02 학교정보입력** STEP 03 개인정보입력 STEP 04 신청정보 확인 STEP 05 신청완료

| | | | |
|------|------------------|--------|--|
| 이름 | | 주민등록번호 | |
| 신청상품 | 국가근로장학금(코로나특별유형) | 신청일자 | |

4 학교 정보

| | | | |
|-------|--|------|---|
| 신청유형 | 코로나특별유형 | | |
| 소속대학 | <input type="text"/> <input type="button" value="찾기 >"/> | 단과대학 | <input type="text"/> |
| 학과/전공 | <input type="text"/> <input type="button" value="검색 >"/> | 학번 | <input type="text"/> |
| 학적구분 | <input type="text" value="선택"/> <input type="button" value="v"/> | 학년 | <input type="text" value="2학년"/> <input type="button" value="v"/> |

* 신청 학기 기준의 재학 구분을 정확히 주시기 바랍니다.
 * 아직 학번이 나오지 않은 신입생의 경우 학번란에 수험번호를 기입해 주시기 바랍니다.
 <지원제한 대상>
 * 대한민국 국적으로 외국대학에 재학 중인 대학생
 * 휴학생, 졸업생, 자퇴생, 대학원생, 조기취업자, 산업체 위탁생, 시간제 등록생, 평생교육시설 등록생

⑤ 신청자 본인의 소속대학, 단과대학, 학과 등을 정확하게 입력함(4)

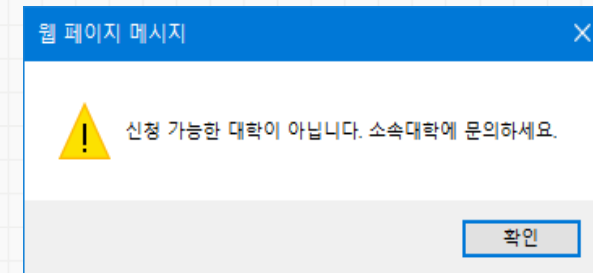

※ 위와 같은 팝업이 뜬다면, 특별근로장학금을 운영하지 않는 대학입니다. 소속대학이 특별근로장학금을 운영하지 않으면 장학금신청이 불가능합니다. (홈페이지 공지사항에서 운영대학 확인)

※ 실제 소속대학과 다르게 신청할 경우, 대학 담당자가 확인불가능하므로 반드시 정확한 정보를 입력하세요.

코로나19 위기가구 특별근로장학금 신청하기

시스템 화면(예시)

신청서 작성

STEP 01 약관동의 STEP 02 학교정보입력 **STEP 03 개인정보입력** STEP 04 신청정보 확인 STEP 05 신청완료

| | | | |
|------|------------------|--------|--|
| 이름 | | 주민등록번호 | |
| 신청상종 | 국가근로장학금(코로나특별유형) | 신청일자 | |

5 개인정보 입력

| | | | |
|---------|--|-------|--|
| 전화번호 | <input type="text"/> 선택 <input type="text"/> - <input type="text"/> - <input type="text"/> | 휴대폰번호 | 010 <input type="text"/> - <input type="text"/> - <input type="text"/> |
| 이메일 | <input type="text"/> @ <input type="text"/> naver.com | | |
| 실거주지 주소 | <input type="text"/> 우편번호찾기 > | | |
| 결혼여부 | <input checked="" type="radio"/> 미혼 <input type="radio"/> 기혼 | | |

• 실거주지 주소로 우편번호가 설정됩니다.
• 실거주지 주소가 다른 경우 변경해 주십시오.

- ⑥ 신청자 본인의 전화번호, 휴대전화번호, 주소, 결혼여부 등 정보를 입력(5)
 - 휴대전화번호를 정확하게 입력하지 않을 경우, 국가근로장학금 및 특별근로장학금 안내 수신이 불가능할 수 있으므로 정확한 정보를 입력

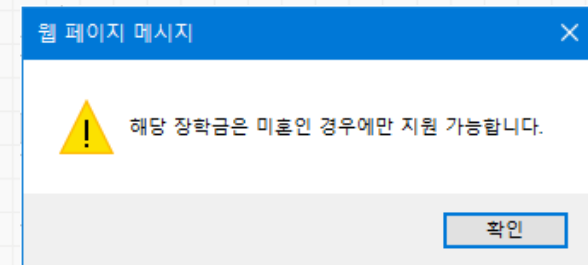

※ 위와 같은 팝업이 뜬다면, 결혼여부를 [기혼]으로 선택한 것입니다.
코로나특별유형은 근로장학생 본인이 미혼인 경우에만 신청 가능하며, 기혼인 경우 신청불가능합니다.

코로나19 위기가구 특별근로장학금 신청하기

시스템 화면(예시)

6

정보

| | | | |
|------|------------------------|---------------------------|-----------------------|
| 등록계좌 | | | |
| 계좌선택 | - 이용하실 계좌번호를 선택하세요 - ▾ | 신규입력 > | - 본인명의 계좌를 등록하셔야 합니다. |

* 신청기간 종료 후 입금액과 변경이 불가하니 주의하시기 바랍니다.

7

가족정보 (부모님)

| 아버지정보 | | | |
|---------|--|--------|---|
| 구분 | 선택 ▾ | | |
| 성명(아버지) | <input type="text"/> | 주민등록번호 | <input type="text"/> - <input type="text"/> 실명확인 > |
| 전화번호 | 선택 ▾ - <input type="text"/> - <input type="text"/> | 휴대폰번호 | 선택 ▾ - <input type="text"/> - <input type="text"/> |
| 어머니정보 | | | |
| 구분 | 선택 ▾ | | |
| 성명(어머니) | <input type="text"/> | 주민등록번호 | <input type="text"/> - <input type="text"/> 실명확인 > |
| 전화번호 | 선택 ▾ - <input type="text"/> - <input type="text"/> | 휴대폰번호 | 선택 ▾ - <input type="text"/> - <input type="text"/> |

⑥ 신청자 본인의 계좌번호(6) 및 가족정보(7)
등을 입력

- 계좌번호는 본인 명의의 계좌번호를 입력해야 함

코로나19 위기가구 특별근로장학금 신청하기

시스템 화면(예시)

서류 제출

| | |
|--|--|
| <p>• 가족관계증명서</p> <p>※ 기존자의 경우 장학금 지원 불가 ※ 근로장학생 본인이 미혼임을 증명 가능한 가족관계증명서 첨부 필수</p> | <input type="text"/> [미등록] 파일초기화 > <input type="text"/> 찾아보기... 파일 등록 > |
| <p>• 가족정보(부모님) 정보제공 동의서</p> <p>※ 가족정보(부모님) 정보제공에 동의하지 않는 경우 장학금 수혜 대상여부 확인이 불가하므로 동의 필수 ※ 2021년 1학기 국가장학금 또는 국가근로장학금 기 신청자 중 미혼의 경우 동의서 첨부 불필요</p> | <input type="text"/> [미등록] 파일초기화 > <input type="text"/> 찾아보기... 파일 등록 > <p>가족정보(부모님)정보제공동의서 양식: [내려받기(tmp양식)]</p> |
| <p>• 증빙서류 제출</p> <p>※ 재단에서 연계하는 부 또는 모의 실직폐업 관련 정보 외의 사실을 증명하려는 경우 첨부 ※ 제출서류 부 또는 모의 실직 및 폐업으로 소득이 감소한 근로소득자 및 자영업자 가구임을 증명 가능한 서류 - 부 또는 모의 퇴직증명서, 건강보험 자격득실확인서, 고용보험피보험자격신고사실등지서, 폐업사실증명서 등 - 기타 피해가 확인되어 긴급한 경제사정 관련자로 학교장이 인정하는 경우</p> | <input type="text"/> [미등록] 파일초기화 > <input type="text"/> 찾아보기... 파일 등록 > |

[< 이전](#) [확인 >](#) [취소](#)

⑥ 장학금 수혜 대상임을 증명하는 가족관계증명서, 가족정보 제공 동의서, 증빙서류 등을 업로드 함
- 결혼정보에서 입력한 [미혼]임을 증명하는 가족관계증명서 첨부 필수

⑦ 자료를 업로드하기 위해, **찾아보기...** 버튼 클릭 후, 파일 선택. 선택 완료 후, **파일 등록 >** 버튼을 클릭.

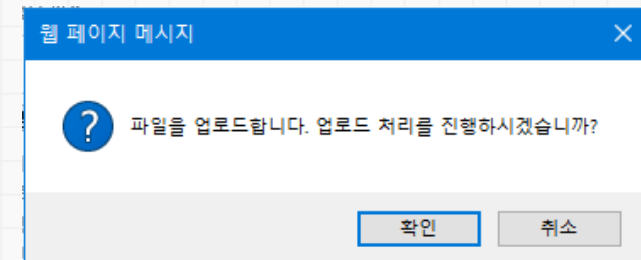

※ 파일명이 상단에 뜨면 정상적으로 저장이 완료된 것입니다.

※ 등록된 파일 삭제를 원할 경우 **파일초기화 >** 버튼 클릭

코로나19 위기가구 특별근로장학금 신청하기

시스템 화면(예시)

신청서 작성

STEP 01 약관동의 STEP 02 학교정보입력 STEP 03 개인정보입력 **STEP 04 신청정보 확인** STEP 05 신청완료

| | | | |
|------|------------------|--------|-------|
| 이름 | | 주민등록번호 | |
| 신청상품 | 국가근로장학금(코로나특별유형) | 신청일자 | |

학교정보

| | | | |
|-------|-------------|------|-------|
| 신청유형 | 코로나특별유형 | | |
| 소속대학 | | 단과대학 | |
| 학과/전공 | 경영학부(경영학전공) | 학번 | |
| 학적구분 | 학부신입생 | 학년 | 2학년 |

- ⑧ 본인이 작성한 신청정보가 실제와 일치하는 지 확인
- 반드시 정확한 정보를 입력해야 함
 - [서류제출]란에 필수서류가 정확히 업로드 되었는지 재확인 후 제출

서류 제출

| | |
|--------------------|--------------------------------|
| 가족관계증명서 | JH0138487489_1618882644741.hwp |
| 가족정보(부모님) 정보제공 동의서 | JH0138487489_1618882654707.hwp |
| 증빙서류 제출 | JH0138487489_1618882660301.hwp |

< 이전 **확인 >** 취소

※ 신청서 하단 **확인 >** 버튼 클릭 시, 공인인증서 서명 절차 있음

코로나19 위기가구 특별근로장학금 신청하기

시스템 화면(예시)

신청서작성

신청서 작성



국가근로장학금(코로나특별유형) 참여 신청서 작성이 정상적으로 완료되었습니다.

신청현황 >

⑨ 특별근로장학금 신청서 작성이 완료됨

※ 신청 후, 신청현황에서 정상적으로 신청되었는지 확인하세요!

코로나19 위기가구 특별근로장학금 신청하기

시스템 화면(예시)

신청현황

장학금 신청 현황

님, 총2건의 장학금 신청 정보가 있습니다.



| 선택 | 장학상품 | 신청대학 | 신청학기 | 신청일자 | 신청마감일자 | 회차 | 상태 |
|----------------------------------|----------------------|------|-----------|------------|------------|----|------|
| <input type="radio"/> | 국가장학금유형 | | 2021년 1학기 | 2020-12-28 | 2020-12-31 | | - |
| <input checked="" type="radio"/> | 국가근로장학금 (코로나특별유형) | | 2021년 1학기 | | | | 신청완료 |

*C확점 경고제 사용 횟수는 장학금 > 장학금신청 > 수혜내역에서 확인 가능합니다.

*구제신청 적용 횟수는 장학금 > 장학금신청 > 신청현황 > 구제신청 현황에서 확인 가능합니다.

*가구원 정보제공 동의들 하였음에도 '필수서류완료/가구원동의 미완료'로 표시되는 이유는 재산조사 전송까지 1~3일 정도 소요되기 때문입니다. 가구원 정보제공 동의완료 여부는 아래의 가구원 정보제공 동의현황에서 확인 가능합니다.

- ⑩ [신청현황] 메뉴에서 장학금이 신청되었는지 확인
- 신청상태가 [신청완료]이면 신청이 정상적으로 된 것

※ 경로: 한국장학재단 홈페이지 > 장학금 > 국가근로 및 취업연계 장학금 > 국가근로장학금 > 신청현황

코로나19 위기가구 특별근로장학금 신청하기

시스템 화면(예시)

※ 국가근로장학금 상태명에 대한 안내는 다음과 같습니다.

| 상태 | 안내 |
|------|---|
| 신청완료 | 국가근로장학금 신청을 완료한 상태입니다. |
| 서류완료 | 제출하신 서류에 대해 확인이 완료된 상태입니다. 장학생 선발기준(학자금 지원구간, 성적 및 학적, 교내외 근로기관별 선발기준)을 통과할 경우 국가근로장학생으로 최종 선발하게 됩니다. |
| 근로대기 | 장학생 선발기준(성적 및 학적, 교내외 근로지별 선발기준) 심사를 통과하였으나, 근로기관 배정 이전 상태입니다. |
| 근로진행 | 근로기관 배정이 완료되어 국가근로장학생으로 최종 선발되었습니다. 사이버오리엔테이션을 이수한 후 배정된 근로기관 확인 및 출근부 입력이 가능합니다. |
| 근로종료 | 근로가 종료되었습니다. |
| 신청취소 | 국가근로장학금 신청을 취소한 상태입니다. |
| 추천거절 | 국가근로장학생 선발 심사에서 탈락되었습니다. |

※ (국가우수장학) 계속장학생의 경우 해당학기 수혜가 가능한 학생만 선정으로 표시됩니다.

- 예시: 휴학자(근휴학 포함), 성적미달자 등 해당학기 장학금 수혜가 불가능한 학생은 모두 선정탈락으로 표시

※ 오프라인으로 신청서 발급을 원하실 경우 한국장학재단으로 문의바랍니다.

서류 제출 >

신청서 보기 >

신청서 수정 >

신청서 취소 >

신청서 인쇄 >

⑪ 장학금 신청 후, 소속대학, 증빙서류 등
기존에 신청한 내용을 수정하고자 하는 경우
신청서 수정 > 버튼을 클릭하여 신청서 수정 가능

※ 단, 신청기간(4. 26~30) 내에만 수정 가능함

※ 경로: 한국장학재단 홈페이지 > 장학금 >

국가근로 및 취업연계 장학금 > 국가근로장학금 > 신청현황

감사합니다

문의처: 한국장학재단 상담센터 1599-2290